



การไฟฟ้าส่วนภูมิภาค
PROVINCIAL ELECTRICITY AUTHORITY

เลขที่ ก.๓ กฟส.(ปบ) พ.๗๕ /๒๕๖๗
ชื่อผู้รับ นายพัทธนันท์ พงษ์สุวรรณชัย
ชื่อผู้ส่ง นายสมนิต ชำสุวรรณ์

Switching Deadline

3 เม.ย. 67

วันที่ ๑๙ มีนาคม ๒๕๖๗
ตำแหน่ง อ.ก.ปบ.(ก.๓)
ตำแหน่ง น.บ.๙ ปฏิบัติงานแทน ผจก.กฟอ.กัวหงแสน

ด้วยการไฟฟ้า ก.กัวหงแสน จะขอตัดไฟเพื่อปฏิบัติงาน เพื่อปรับปรุงระบบจำหน่าย พิดเตอร์ ๔ สถานีไฟฟ้า ตำบลกบ๒
ตามแผนผังสังเขปแนบ จำนวน ๑ แผ่น ดังนี้

ที่	พิดเตอร์	วัน/เดือน/ปี	ตั้งเวลา	ถึงเวลา	ลักษณะงานที่ปฏิบัติ/บริเวณ	จาก	ถึง	ผู้ควบคุมงาน
๑.	TMU04	7 เม.ย.67	08.30 น.	16.30 น.	พาดสาย SAC 185 ตร.มม. 1.6 วงจร.-ก.ม.	Dis ชั่วคราว แยกหนองจิก	TMU05R-02 แยกหนองจิก	นายศุภวิชญ์ เกาะลอย พชง.6.ผกร.กรย.ก3

พื้นที่ที่มีผู้ใช้ไฟได้รับผลกระทบ ไม่มีผู้ใช้ไฟได้รับผลกระทบ.

ผู้ประสานงานการตัดไฟ ชื่อ นายศักดิ์รินทร์ จิตติขานนท์ ตำแหน่ง ช.ม.ปบ. โทร. ๐๘๑-๙๕๒๙๘๘๖

พื้นที่ ที่ขอตัดไฟปฏิบัติงานมีสายเคเบิลใยแก้วนำแสงของ กฟผ. (หากมีโอกาสชำรุด ผดส.กรส.(ก.๓) จะไปตรวจสอบก่อนปฏิบัติงาน)

๑. มีสายเคเบิลใยแก้วนำแสง ๑.๑ มีโอกาสชำรุด ๑.๒ ไม่มีโอกาสชำรุด
๒. ไม่มีสายเคเบิลใยแก้วนำแสง

(นายสมนิต ชำสุวรรณ์)

ตำแหน่ง น.บ.๙ ปฏิบัติงานแทน ผจก.กฟอ.กฟส.

สำหรับแผนกควบคุมการจ่ายไฟ (ผคฟ.) กฟผ.๓

เรียน อ.ก.ปบ.(ก.๓)

ผคฟ. พิจารณาแล้วเห็นควร

อนุมัติให้ตัดไฟตามคำขอข้อ 1 พิดเตอร์ TMU04 จาก Dis ๒๓ แยกหนองจิก ถึง TMU05R-02 แยกหนองจิก

ในวันที่ 7 เม.ย. 67 ตั้งแต่เวลา 08:30 น. ถึง 16:30 น. ตามใบสั่งทำสวิชชิงเลขที่ 436/67

อนุมัติให้ตัดไฟตามคำขอข้อ พิดเตอร์ จาก ถึง

ในวันที่ ตั้งแต่เวลา น. ถึง น. ตามใบสั่งทำสวิชชิงเลขที่

พนักงานศูนย์ฯ นาย สุวิทย์ วัฒนบุญมาก ประสานงานการขอตัดไฟกับ หน.ต.ก.ร.น.ร. จิตติธรรานนท์
นางสาว

สำหรับผู้อนุมัติ

ที่ ก.๓ ก.ปบ.(คฟ.)

เรียน ผจก. กฟอ. กฟส.

อก.บ.ช.(ก.๓), อก.ว.ว.(ก.๓)

อนุมัติ และแจ้ง จบ. เพื่อตรวจสอบความปลอดภัย

พร้อมทั้งลงข้อมูลแจ้งแผนดับไฟลงใน www.pea.co.th

กสิญา
(นางสาว กสิญา วัฒนบุญมาก)

จตค. 4 แทน พ.ค.ค.

ขั้นตอนการสวิชชิง 2 แผ่น

แผนผังแนบ 1 แผ่น

ผจพ. - (สถานี -)

เพื่อทราบ และจัดพนักงานเข้าปฏิบัติงานร่วมกับศูนย์ฯ นครปฐม

ตั้งแต่วันที่ - น. เป็นต้นไป จนกว่างานจะแล้วเสร็จ

(นายเลอพงศ์ แก่นจันทร์)
ร.ก.ปบ.(ก3) ปฏิบัติงานแทน อ.ก.ปบ.(ก3)

ใบสั่งทำสวิตชิง

- | | | | |
|------------------------|---|------------------|--|
| 1. สถานที่ทำงาน | บริเวณแยกหนองจิก | | |
| 2. กำหนดวันที่ทำงาน | 7 เม.ย. 67 | ระหว่าง 08.30 น. | ถึง 16.30 น. |
| 3. ผู้ขอทำงาน | กฟอ.กพส. | งานที่ทำ | พาดสาย SAC 185 sq.mm. ตามใบขอปฏิบัติงาน 436/67 |
| 4. เตรียมการสวิตชิงโดย | นางสาวสุกษชา วงศ์บุญมาก | | วันที่ 19 มีนาคม 2567 |
| 5. ตรวจสอบสวิตชิงโดย |  | | วันที่ 19 มีนาคม 2567 |
| 6. อนุมัติสวิตชิงโดย | | | วันที่ 19 มีนาคม 2567 |
| 7. สั่งทำสวิตชิงโดย | 1. นายพีรภัทร,นางสาวสุกษชา,นายขุนทอง,นายศักดิ์สิทธิ์,นายพนิต (กะ1 00.00 น. - 08.00 น.)
2. นายศุภสวัสดิ์,นายอนุสรณ์,นายธนิต,วรรณพงษ์,นายมนโอช (กะ2 08.00 น. - 16.00 น.)
3. นายจิรวุฒิ,นายวัฒนา,นายพิชชา,นายวีรวิชัย,นายอมร (กะ3 16.00 น. - 24.00 น.) | | |

ที่	รหัสอุปกรณ์	สภาพอุปกรณ์ ปกติก่อน ดำเนินการ	ดำเนินการ	เวลา	ผู้ดำเนินการ	ผู้สั่งการ	หมายเหตุ
1	**กฟอ.กพส. ขอตัดไฟเวลา 07.00 น. ** พื้นที่ดับไฟไม่มีผู้ใช้ไฟฟ้าได้รับผลกระทบ						
2	ตรวจสอบอุปกรณ์ป้องกันและตัดตอน ก่อนทำการสวิตชิง						
3	TMUBR-04	Normal	Nonreclosing		TMU		Load = 6.50 MW
4	TMU05R-01	Normal	Nonreclosing, ALT		กพส.		Load = 0.85 MW
5	TMU05R-02	Normal	Nonreclosing, ALT		กพส.		Load = 1.18 MW
6	ย้ายโหลด TMU05R-02 ไปรับไฟจาก TMU05R-01						
7	TMU04S-15	ปลด	สับ		กพส.		DIS บ้านทุ่งกระถิน
8	TMU05R-02	สับ	ปลด		กพส.		R หนองจิก
9	SW.Load TMU05R-02	สับ	ปลด		กพส.		R หนองจิก
10	เมื่อพร้อมดับไฟ เวลา 07.00 น.						
11	Dis ชั่วคราวในไลน์ TMU04	สับ	ปลด(ใช้โหลดบัสเตอร์)		กพส.		DIS ชั่วคราวแยกหนองจิก
12	แจ้งพื้นที่ไฟดับให้ผู้ควบคุมงานรับทราบ						
13	แจ้งผู้ควบคุมงานทำการ Test ไฟ และ Short Ground จุด G1						
14	แจ้งผู้ควบคุมงานทำการ Test ไฟ และ Short Ground จุด G2						
15	เมื่อชุดทำงาน กฟอ.กพส. ทำการ Test ไฟ และ Short Ground พร้อมลงข้อมูลใน Wesafe เรียบร้อยแล้ว						
16	แจ้งผู้ควบคุมงานให้ชุดทำงานปฏิบัติงานได้						
17	TMUBR-04	Nonreclosing	Normal		TMU		
18	TMU05R-01	Nonreclosing, ALT	Normal		กพส.		
สิ้นสุด Switching ช่วงแรก							
19	เมื่อผู้ควบคุมงานแจ้งชุดทำงานปฏิบัติงานแล้วเสร็จ						
20	ตรวจสอบอุปกรณ์ป้องกันและตัดตอน ก่อนทำการสวิตชิง						
21	TMUBR-04	Normal	Nonreclosing		TMU		
22	TMU05R-01	Normal	Nonreclosing, ALT		กพส.		
23	แจ้งผู้ควบคุมงานปลด Short Ground จุด G1						
24	แจ้งผู้ควบคุมงานปลด Short Ground จุด G2						
25	เมื่อพร้อมจ่ายไฟ						
26	Dis ชั่วคราวในไลน์ TMU04	ปลด	สับ		กพส.		DIS ชั่วคราวแยกหนองจิก

ที่	รหัสอุปกรณ์	สภาพอุปกรณ์ ปกติก่อน ดำเนินการ	ดำเนินการ	เวลา	ผู้ดำเนินการ	ผู้สั่งการ	หมายเหตุ
27	ย้ายโหลด TMU05R-02 กลับจาก TMU05R-01						
28	SW.Load TMU05R-02	ปลด	ล๊اب		กพส.		R หนองจิก
29	TMU05R-02	ปลด	ล๊اب คง Nonreclosing,ALT		กพส.		R หนองจิก
30	TMU04S-15	ล๊اب	ปลด(ใช้โหลดบัสเตอร์)		กพส.		DIS บ้านทุ่งกระถิน
31	TMUBR-04	Nonreclosing	Normal		TMU		
32	TMU05R-01	Nonreclosing, ALT	Normal		กพส.		
33	TMU05R-02	Nonreclosing, ALT	Normal		กพส.		
<u>สิ้นสุด Switching ทั้งหมด</u>							

สถานการณ์จ่ายไฟตอนปฏิบัติงาน

7 เมษายน 2566

- พื้นที่ดับไฟ
- จุดที่ปฏิบัติงาน
- จุด Shot
- Ground

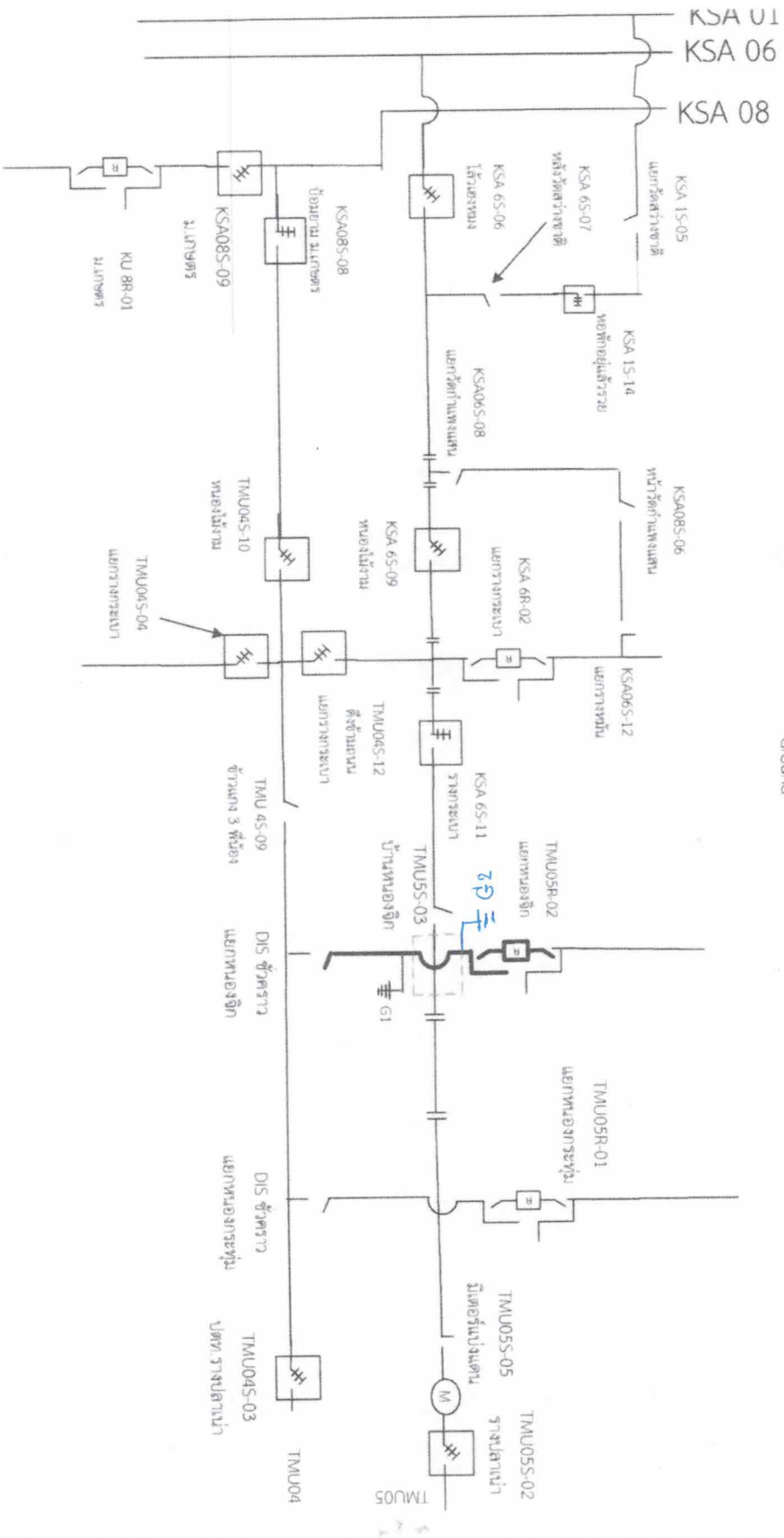

ไปกำแพงแดง

ไปพจนมณฑล

